

Cómo medimos los resultados de tu compra



Elikaera es una herramienta digital que busca mejorar el comportamiento y el compromiso de la ciudadanía guipuzcoana sobre los hábitos de consumo responsable.

ENVASES

EN REFERENCIA AL INDICADOR DE ENVASES

OBJETIVO: Reducir los residuos procedentes de envases alimenticios que consumimos

A	Sin envase: Si compramos productos a granel evitaremos utilizar envases, para ello se pueden utilizar mallas reutilizables	
B	Envase no plástico reciclable o biodegradable: Existen envases que no utilizan plástico y que pueden ser reciclables o biodegradables	
C	Envase de plástico reciclable: Los envases de plástico, aunque sean reciclables suelen ser de un solo uso y la mayoría no se recicla	
D	Envase no reciclable: Algunos de los envases no se pueden reciclar, bien por el tipo de material o bien porque están hechas de múltiples materiales.	

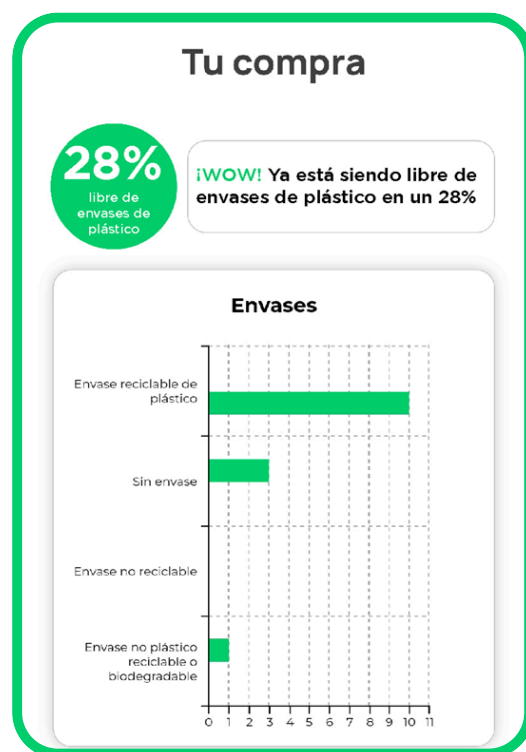

SIGNIFICA:

Que de los 14 productos que has comprado 10 productos vienen en envases de plástico y por lo tanto 4 de esos 14 productos están libres de envases de plástico.

De esos 4 productos libre de envases de plástico 3 de ellos han sido productos sin envase.

HUELLA DE CARBONO

EN REFERENCIA AL INDICADOR DE HUELLA DE CARBONO

OBJETIVO: Reducir la huella de carbono de los alimentos que consumimos

A	0-2,5 kg CO₂eq/kg alimento: Son los vegetales los alimentos que tiene la menor huella de carbono de todos: Verduras, frutas, legumbres, pasta...	
B	2,5-5 kg CO₂eq/kg alimento: Algunos vegetales tienen mayor huella por el tipo de producción: tomates de invernadero o el arroz. También están los pescados o los huevos	
C	5-10 kg CO₂eq/kg alimento: Las carnes de cerdo o de ave tienen menor huella de carbono, por no ser rumiantes y no producir metano. También entran en esta franja todo tipo de quesos e incluso el café, por el impacto que tiene su producción	
D	>10 kg CO₂eq/kg alimento: La carne con mayor huella de carbono es la carne de ternera, por el metano que produce. También entran en esta franja la carne de cordero, la mantequilla, los pescados congelados o las gambas cultivadas.	

Tu compra

39,9
kg CO₂eq/
kg de comida

¡WOW! tiene ya una huella de carbono de 39,9 kg CO₂eq/kg de comida, de la cual la carne vacuna representa el 34%.

Huella de carbono

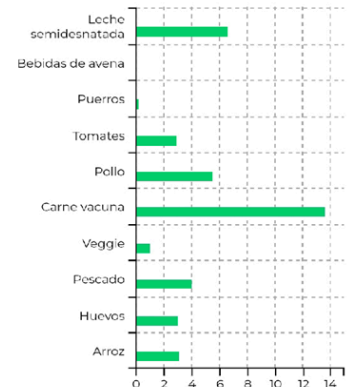

SIGNIFICA:

Que la compra realizada de 14 productos en total genera una huella de carbono de 39,9 kg de CO₂ equivalentes.

De los productos comprados es la carne vacuna, la que tiene mayor huella de CO₂, representa el 34% del total de la compra realizada.

Si no hubiésemos comprado la carne vacuna, la huella de carbono total sería 26,3 kg de CO₂.

ECONOMÍA LOCAL

EN REFERENCIA AL INDICADOR DE HUELLA DE ECONOMÍA LOCAL

OBJETIVO: Consumo de productos locales y contribuir a la economía regional

A	<100 km <i>Euskadi, Navarra, La Rioja, Cantabria</i>	
B	100-500 km <i>Asturias, Galicia, Castilla y León, C.A Madrid, Castilla- La Mancha, Aragón, Cataluña, Comunidad Valenciana, Nouvelle Aquitaine, Occitanie</i>	
C	500-1000 km <i>Extremadura, Andalucía, Murcia, Islas Baleares, Canarias, resto de Francia y Portugal</i>	
D	>1000 km <i>resto del mundo</i>	

Tu compra

71%

local y regional

¡WOW! ya está siendo en un 71% de producción local y regional.

Economía local

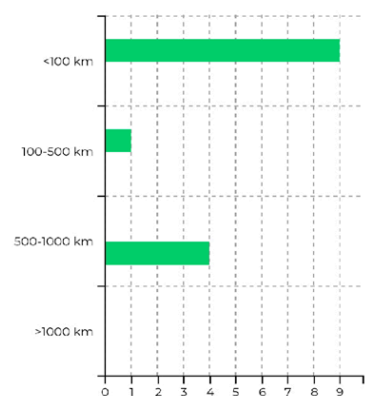

SIGNIFICA:

Que de los 14 productos que has comprado 10 productos contribuyen a la economía local y regional

Es decir, de esos 10 productos 9 productos son locales y están producidos a menos de 100km y 1 producto es regional y está producido a menos de 500km.

DESPERDICIO ALIMENTARIO

EN REFERENCIA AL INDICADOR DE DESPERDICIO ALIMENTARIO

OBJETIVO: Reducir los residuos alimentarios

A

Productos a punto de caducar:

Las cadenas alimentación aplican unas rebajas de entre un 20 y un 50%, en los productos que tienen una caducidad próxima. Lo habitual es que incluyan adhesivos de color llamativo.



B

Productos feos:

Un 32% de toda la comida desperdiciada a lo largo de la cadena de suministro es perdida tan solo en el primer paso, la producción. Por no cumplir los requisitos estéticos de las grandes superficies.



C

Productos normales:

Los productos que no estén cerca de la fecha de caducidad o que no sean imperfectas.



Tu compra

21%
aprovechamiento
alimentario

¡WOW! ya está contribuyendo en un 21% al aprovechamiento alimentario

Desperdicio alimentario

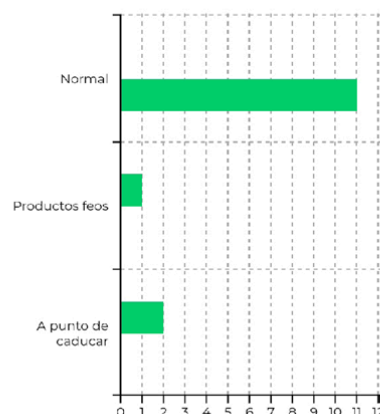

SIGNIFICA:

Que de los 14 productos que has comprado 3 productos contribuyen al aprovechamiento alimentario.

Es decir, de esos 3 productos 2 de ellos tienen un descuento por estar cerca de su fecha de caducidad y 1 producto también tiene un descuento al catalogarse como producto feo, por no cumplir los requisitos estéticos de las grandes superficies.

Estos productos serían desechados a no ser que se hubiesen comprado, es por ello por lo que llevan consigo un descuento, ya que ayuda a reducir el desperdicio alimentario.

PRODUCCIÓN SOSTENIBLE

EN REFERENCIA AL INDICADOR DE PRODUCCIÓN SOSTENIBLE

OBJETIVO: Reducir el impacto medioambiental de la producción de alimentos

A

Producción ecológica:

Estas producciones se diferencian por no utilizar sustancias químicas de síntesis, en medicamentos fertilizantes o alimentos.



B

Producción extensiva:

Estas producciones, con menor concentración de animales y que utilizan los recursos naturales, no contaminan tanto



C

Producción intensiva:

Estas producciones necesitan recursos no-naturales y tienen mayor impacto en el suelo y el agua subterránea.



Tu compra

71%

producción sostenible

¡WOW! ya está siendo en un 71% de producción sostenible

Impacto ambiental

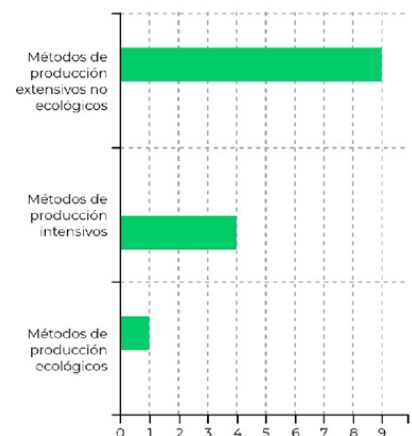

SIGNIFICA:

Que de los 14 productos que has comprado 10 productos han sido producidos por métodos que respetan más el medioambiente.

Es decir, de esos 10 productos 9 productos han sido producidos por métodos de agricultura o ganadería extensiva y 1 producto ha sido producido por métodos ecológicos.

ALTERNATIVAS

EN REFERENCIA AL INDICADOR DE ALTERNATIVAS

OBJETIVO: Sugerencia de 3 alternativas para que tu compra sea más sostenible

Tu alternativa de compra

Nombre del producto	Precio
Leche semidesnatada del País Vasco EROSKI, brik 1 litro	6,12€
Tomate de ensalada EUSKAL BASERRI, 1 KILO A 2,42 €	2,42€
Filete de Ternera 1a.A E. OKELA E.Natur, paquete 500 g	9,48€
Cola de merluza del Cantábrico, 350 g (15,74€/kg)	4,96€
Arroz D.O. Valencia LA FALLERA, paquete 1 kg	2,59€
Puerros ecológicos 500 g 1 KILO A 4,40 €	2,20€
Muslos de pollo EUSKO LABEL LUMAGORRI, bandeja aprox. 500 g 1 KILO A 11,36 €	5,68€
Lasaña vegana de tomate EROSKI VEGGIE, paquete 450 g	2,55€
Huevo fresco M suelo País Vasco EROSKI (12 ud.)	2,20€
38.20€	

Tras tu elección, tu compra

92%
local y regional

Por 2,76€ más está siendo un 21% más local y regional.

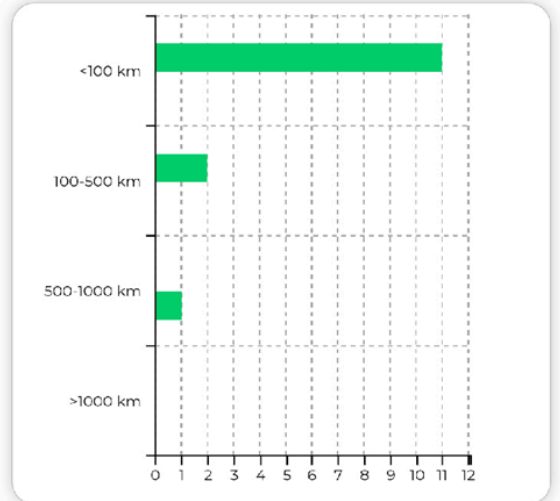

SIGNIFICA:

Tras la selección de los productos alternativos sugeridos, por 2,76 euros más 3 productos más de tu compra ahora son locales.

Es decir, que antes de la selección de los productos alternativos de los 14 productos comprados 10 de ellos eran locales y después de las alternativas han sido 13 productos.

¡Averigua cómo de sostenible es tu cesta de la compra!

